hotéis

2017



It's electric.

Português

**BACH
MANN**

”

O nosso objetivo na BACHMANN consiste em marcar tendências e lançar inovações. Queremos contribuir com as nossas soluções para um aumento da qualidade de vida e que as pessoas se sintam bem com a nossa tecnologia.

Peter Bachmann | Gerente

bem vindos



① WIRELESS CHARGER PÁGINA 44

② PIX PÁGINA 20



3 DUE PÁGINA 24

4 KAPSA PÁGINA 30

5 DESK 2 PÁGINA 36

um oásis de bem estar



1 PIX PÁGINA 20

2 WIRELESS CHARGER PÁGINA 44



3 POWER FRAME COVER PÁGINA 26

4 DESK 2 PÁGINA 36

que corra a água!



① DUE PÁGINA 24

② ELEVATOR PÁGINA 22



bom appetite!

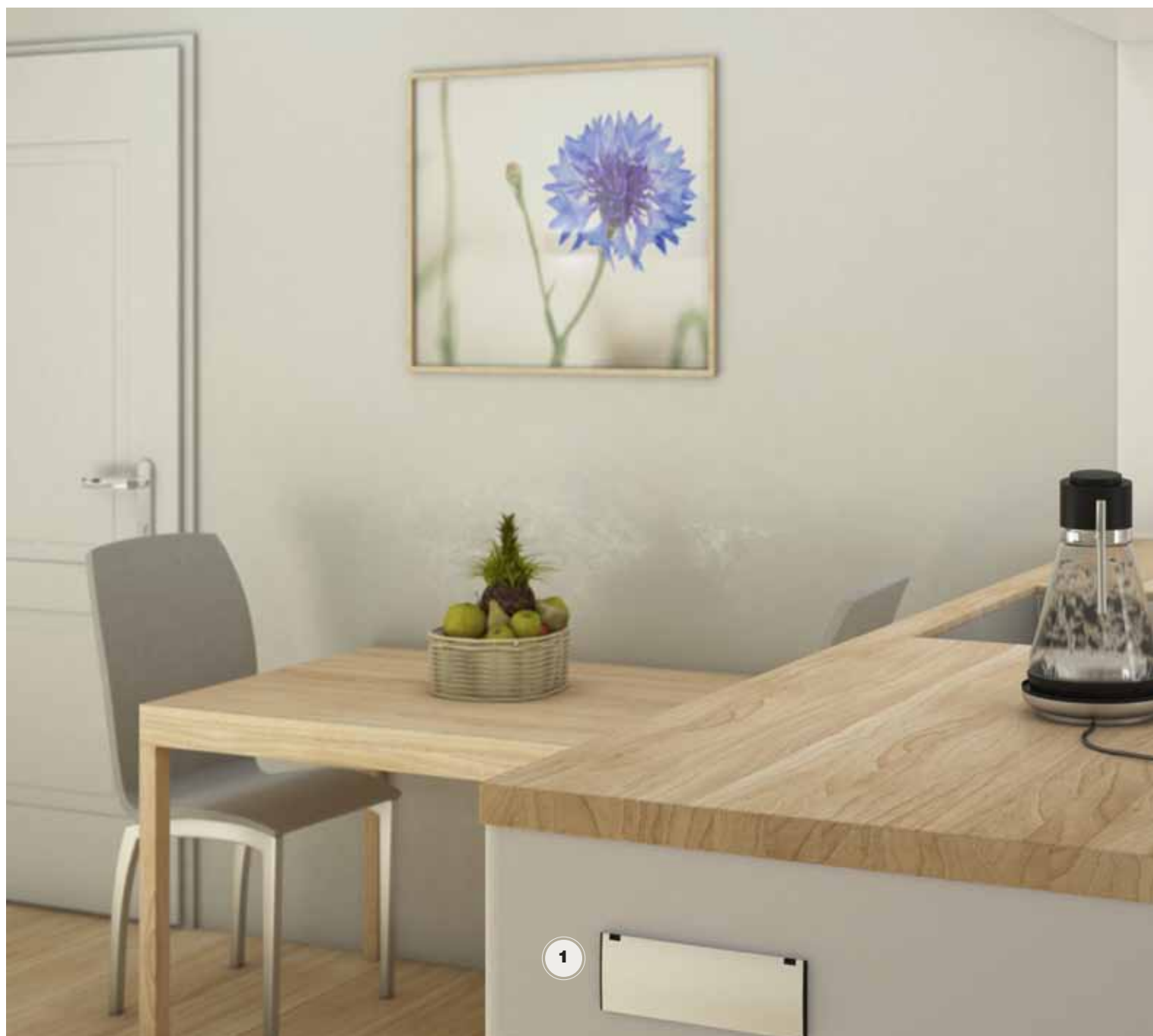

1 KAPSA PÁGINA 30

2 TWIST PÁGINA 18



desenhando o futuro



① HD BASE T PÁGINA 40

② CONI DUO PÁGINA 32







**A magia
esconde-se
sempre nos
detalhes.**

Theodor Fontane (escritor alemão | 1819 - 1898)

conteúdo

TWIST

PÁGINA 18

PIX

PÁGINA 20

ELEVATOR

PÁGINA 22

DUE

PÁGINA 24

POWER FRAME COVER

PÁGINA 26

POWER FRAME

PÁGINA 28

KAPSA

PÁGINA 30

CONI DUO

PÁGINA 32

CONI	PÁGINA 34
DESK 2	PÁGINA 36
DESK 1	PÁGINA 38
HD BASE T	PÁGINA 40
CUSTOM MODULE	PÁGINA 42
WIRELESS CHARGER	PÁGINA 44
ENTRADAS DE CORRENTE	PÁGINA 45
SERVIÇO E PICTOGRAMAS	PÁGINA 46



TWIST

TWIST é a tomada ideal para cozinhas e escritórios. Com sua forma compacta e baixa profundidade de instalação, pode ser facilmente integrado em bancadas. Com o cabo de alimentação a ser encaminhado a profundidade de montagem é de apenas cerca de 40 mm, o que significa que a unidade pode ser facilmente instalada por cima das gavetas.

Várias versões permitem a TWIST adaptar-se de uma forma clássica e moderna. Um engenhoso mecanismo de fixação: basta simplesmente girar a tampa e as tomadas desaparecem por baixo desta.

VANTAGENS

- Apenas 40 mm profundidade de montagem
- Instalação rápida e fácil
- Podem ser adaptados
- Certificado KEMA-KEUR

DISTINÇÕES



Dimensões (Al x Ø)
42,5 x 115mm

Profundidade de montagem
40mm

Material
Tampa de proteção: Metálica
Tomada: Plástico

Cor da tomada
Preto

Variantes de cor



#				
Cromado mate Entrada de corrente: cabo de 0,2 m e conector macho GST18				
931.001	1			2
931.003		1		2
931.009			1 (T13)	2
Preto Entrada de corrente: cabo de 0,2 m e conector macho GST18				
931.101	1			2
931.103		1		2
Branco Entrada de corrente: cabo de 0,2 m e conector macho GST18				
931.201	1			2
931.203		1		2



Veja o vídeo sobre a montagem do TWIST em bachmann.com



Com **apenas 40 milímetros de profundidade**, o TWIST é tão compacto que é possível a aplicação mesmo por cima das gavetas.

#			
---	--	--	--

Acabamento aço inoxidável | Entrada de corrente: cabo de 2 m com ponteiras e ficha incluída

931.000	2		
931.002		2	
931.008			2 (T23)

Preto | Entrada de corrente: cabo de 2 m com ponteiras e ficha incluída

931.100	2		
931.102		2	

Branco | Entrada de corrente: cabo de 2 m com ponteiras e ficha incluída

931.200	2		
931.202		2	



931.102



931.202



Serra craneana | Para montagem de TWIST

931.900	Madeira / plástico Corte profundidade de até 44 milímetros 105 milímetros de diâmetro
918.900	Acessório para serra craneana broca de centro

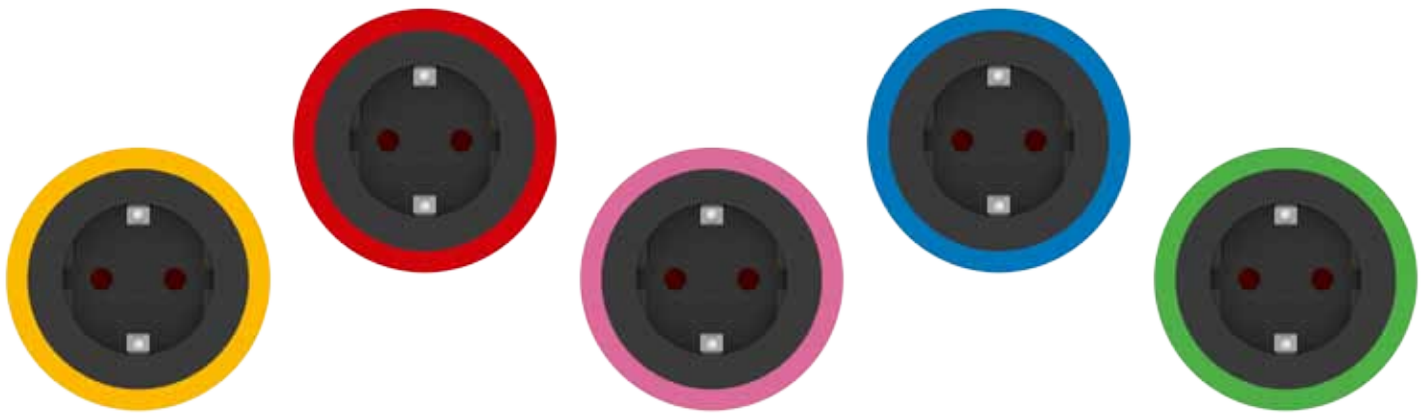

PIX

A gama PIX é uma coleção elegante e de design sofisticado, é uma tomada redonda que pode ser usada em diferentes cenários. Numa mesa de escritório, na cozinha, no WC, na parede da sala de estar ou em outras aplicações.

Utilizada sozinha ou em combinação, os anéis decorativos disponíveis em várias cores que podem ser trocados.

Com a sua forma redonda, conferem a PIX uma aparência minimalista, que atende aos requisitos do projeto exatamente quando você necessitar.

VANTAGENS

- **Possibilidade de integração individual ou em combinação.**
- **Anéis decorativos de varia cores.**
- **Com a cobertura de montagem rotativa como opção.**
- **Montagem simples, possibilidade de retrofiting.**
- **Apenas 45 mm de profundidade.**



Dimensões (Al x Ø)

50 x 68 mm

Profundidade de montagem

45 mm

Material

Plástico

Cor da tomada

Preto

Variantes de cor



#				
---	--	--	--	--

Unidade de tomada de corrente PIX incl. 2 anéis decorativos (preto e branco)

Entrada de corrente: cabo de 0,2 m e conector macho GST18

926.000	1			
926.002		1		
926.004			1 (T13)	
926.006				1 (3,15A)

Unidade de tomada de corrente PIX incl. 3 anéis decorativos (preto, branco e Acabamento aço inoxidável)

Entrada de corrente: cabo de 2 m com ponteiras e ficha incluída

926.001	1			
926.003		1		
926.005			1 (T13)	
926.007				1 (13A)



 **Anéis decorativos PIX disponíveis em oito cores diferentes.**

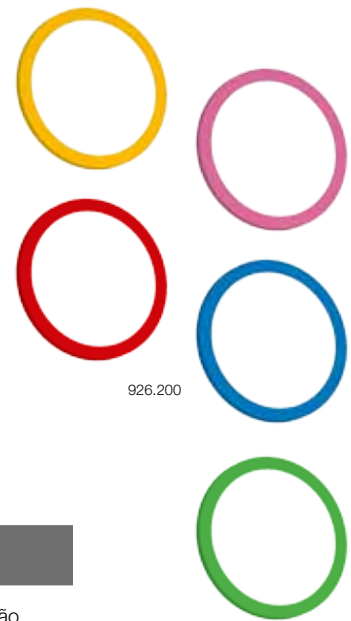

 **Conjunto de anéis decorativos PIX Classic** | Conjunto de anéis decorativos de cores diferentes para substituição numa tomada PIX já existente

926.200	1 x Amarelo (RAL1028) 1 x Vermelho (RAL3020) 1 x Verde (RAL6018) 1 x Azul celeste (RAL5015) 1 x Violeta (RAL4003)
---------	---

Conjunto de tampas PIX | Tampa giratoria com anel decorativo na cor incluído. Tampas para todas as variantes, pais / ligação

926.101	Conjunto de tampa em preto, similar a RAL9005
926.102	Conjunto de tampa em branco, similar a RAL9010





ELEVATOR

O ELEVATOR encaixa-se perfeitamente em qualquer ambiente de trabalho. Com 79 mm de diâmetro, o ELEVATOR é perfeito para as ligações de corrente e dados em pequenos espaços. Basta pressionar com um dedo para levantar ou baixar o ELEVATOR.

A instalação é extremamente simples. ELEVATOR é colocado num furo de 79 milímetros de diâmetro e fixado a área de trabalho ou mesa de baixo para cima utilizando um anel de bloqueio.

VANTAGENS

- **Pressione com um dedo para levantar ou baixar**
- **Rápido e fácil de instalar**
- **Possibilidade de instalação à posteriori**
- **Adaptado para orifício standard de 79 mm**



Dimensões (Al x Ø)
100x79 mm

Material
Perfil: Alumínio
Tomada: Plástico

Cor da tomada
Preto

Variantes de cor



#							
Cromado mate Entrada de corrente: cabo de 0,5 m e conector macho GST18, cabo de dados de 3,0 m incl. conector macho/femea.							
928.004	1				90°		2x CAT6
928.005	1				90°		1x CAT6 1x USB 3.0A
928.006	1				90°		1x CAT6 1x HDMI
928.008		1			90°		2x CAT6
928.009		1			90°		1x CAT6 1x USB 3.0A
928.010		1			90°		1x CAT6 1x HDMI
928.035			1 (T13)		90°		2x CAT6
928.039				1 (5A)	90°		1x CAT6 1x USB 3.0A
928.026				1 (5A)	90°	•	



Veja o vídeo sobre a montagem do ELEVATOR em bachmann.com



Pressione com um dedo para levantar ou baixar o ELEVATOR



Acabamento aço inoxidável | Entrada de corrente: cabo de 2 m com ponteiros e ficha incluída

928.002	2					90°	
928.003	1			2		90°/0°	
928.007		2				90°	
928.024			2 (T23)			90°	
928.017	1					90°	•
928.020		1				90°	•
928.046				1 (13A)		90°	•



Serra craneana | Para montagem do ELEVATOR

928.900	Madeira / plástico Corte profundidade de até 44 milímetros 79 milímetros de diâmetro						
918.900	Acessório para serra craneana broca de centro						



928.005



928.024



DUE

DUE é a tomada ideal para a sua cozinha. Podendo também ser utilizada no seu escritório ou noutras áreas.

Com suas tampas intercambiáveis, ela pode ser ajustada ao seu ambiente, mesmo após a instalação.

Com a tampa dividida permite que o DUE seja aberto exibindo, um design igualmente elegante mesmo em uso.

VANTAGENS

- Coberturas intercambiáveis disponíveis
- Economia de espaço mesmo quando aberto
- Fornecido com o modelo de instalação
- Apenas 45 mm de profundidade de instalação
- Fluxo de água integrado



Dimensões aberto (CxAxP)

141 x 72 x 49mm

Material

Plástico

Cor da tomada

Preto

Variantes de cor



#				
---	--	--	--	--

Tomada de corrente DUE | Entrada de corrente: cabo de 0,2 m e conector macho GST18

929.010	2			90°
929.012		2		90°

Tomada de corrente DUE | Entrada de corrente: cabo de 2 m com ponteiras e ficha incluida

929.000	2			90°
929.002		2		90°
929.004			2 (13A)	90°



Cobertura DUE

929.100	Acabamento aço inoxidável
929.101	Lacado em preto, similar ao RAL9005
929.102	Lacado em branco, similar ao RAL9010



929.010

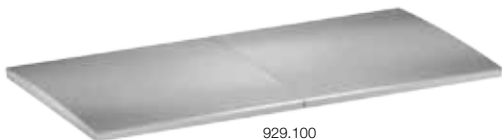

929.100

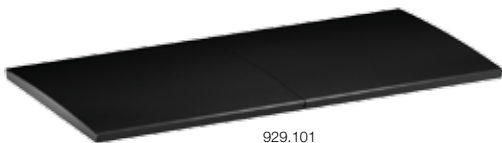

929.101



929.102

Economia de espaço.
Mesmo quando aberto.





POWER FRAME COVER

POWER FRAME COVER é elegante, compacto e é a solução ideal de fornecimento de corrente e de dados.

O POWER FRAME COVER possui um tampa em alumínio, projetado especialmente para conceitos de sala, que também protege a corrente e os dados, de poeira e sujeira.

Com tampa totalmente aberta, oferece uma perfeita recepção de cabos sem obstáculos, de ambos os lados da mesa.

VANTAGENS

- **Design de alta qualidade para trabalho e para a sua moradia.**
- **Acessível de qualquer lugar da secretaria.**
- **Proteção contra sujeira e poeira.**
- **Versátil: pode ser combinado com tomadas de corrente módulos de dados, áudio e vídeo.**

DISTINÇÕES



Dimensões (CxLxP)

Ver tabela x 88 x 42 mm

Material

Alumínio

Variantes de cor





↘ ↙ **Acessível** em
↗ ↖ qualquer ponto.



POWER FRAME COVER – Curta | Comprimento: 255 mm | Tampa de alumínio com moldura de montagem fixa e integrada, preto (Artigo nº 915.000) por aderência à mesa

915.500	Alumínio anodizado E8/EV1
915.503	Pintado branco, semelhante ao RAL9010
915.501	Aço inoxidável pintado
915.022	Anodizado preto E1 / C35 e escovado

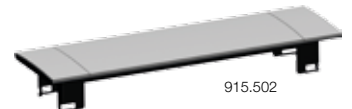

POWER FRAME COVER – Media | Comprimento: 300 mm | Tampa de alumínio com moldura de montagem integrada e fixa, preto (Nº de artigo 915.004) por aderência à mesa

915.502	Alumínio anodizado E8/EV1
---------	---------------------------

POWER FRAME COVER – Grande | Comprimento: 383 mm | Tampa de alumínio com moldura de montagem integrada e fixa, preto (Nº de artigo 915.006) por aderência à mesa

915.504	Alumínio anodizado E8/EV1
---------	---------------------------

i Podem ser utilizadas réguas personalizadas com **módulos custom** em conjunção com A POWER FRAME COVER.
A potência correspondente das réguas podem ser encontradas na P. 28.



POWER FRAME

POWER FRAME é a solução compacta facilmente integrada e acessível para tomadas de energia e dados. Sendo a solução perfeita para estações de trabalho. Pode ser tanto instalado de fábrica ou para retrofit.

Os blocos de alimentação encaixam-se na estrutura de montagem, podem ser trocadas ou equipadas com módulos custom.

VANTAGENS

- **Dimensões compactas**
- **Adequado para retrofit**
- **Design intemporal**
- **Versátil na aplicação**
- **Instalação rápida dos blocos de alimentação completos**



Dimensões (CxLxP)

Ver tabela x 73 x 36mm

Material

Moldura em chapa de aço
Material das tomadas:
Plástico cor alumínio

Cor da tomada

Preto

Variantes de cor



#							
---	--	--	--	--	--	--	--

POWER FRAME Blocos alimentação – Curta | Entrada de alimentação: cabo de 0,2 m e ficha GST18

916.0040	2				35°	•	
916.103		2			35°	•	
916.218			2 (T13)		0°	•	
916.100				2 (3,15A)	90°	•	

POWER FRAME Blocos alimentação – Media | Entrada de alimentação: cabo de 0,2 m e ficha GST18

916.0514	2				35°	•	1
916.0411		2			35°	•	1
916.0511			2 (T13)		0°	•	1
916.0519				2 (3,15A)	90°	•	1

POWER FRAME Blocos alimentação – Grande | Entrada de alimentação: cabo de 0,2 m e ficha GST18

916.0703	1	1		1 (3,15A)	35°/35°/90°	•	1
----------	---	---	--	-----------	-------------	---	---



Os blocos de alimentação
são montados nos bastidores
**sem necessidade de
ferramentas.**



916.0400



POWER FRAME Moldura de montagem – Curta | Comprimento: 241 mm

317.000	Cinza-prateado, semelhante ao RAL9006
317.001	Aço inoxidável
915.000	Preto, semelhante a RAL9005
915.001	Branco, semelhante a RAL9010

POWER FRAME Moldura de montagem – Média | Comprimento: 284 mm

317.006	Cinza-prateado, semelhante ao RAL9006
915.004	Preto, semelhante a RAL9005
915.005	Branco, semelhante a RAL9010

POWER FRAME Moldura de montagem – Grande | Comprimento: 369 mm

317.007	Cinza-prateado, semelhante ao RAL9006
915.006	Preto, semelhante a RAL9005
915.003	Branco, semelhante a RAL9010



317.000



317.001



915.000



915.001



KAPSA

Graças a sua forma clássica e reduzida, a KAPSA é uma unidade de corrente orientada para o design que ao mesmo tempo permite poupança de espaço: desenhada para cozinhas, escritórios e para outros campos de aplicação.

Tampa que pode ser aberta e trocada fornecendo proteção contra influências externas e está disponível em várias versões. Bloco triplo, com opções de equipamentos modulares, permitindo a sua configuração. A instalação a partir de cima garante uma montagem simples, permitindo também retrofit. Uma baixa profundidade de instalação de aprox. 45mm e um design sólido caracterizam a KAPSA.

VANTAGENS

- **Tampa facilmente intercambiável disponível em várias versões.**
- **Instalação simples a partir de cima.**
- **Opções de equipamento modular de três vias.**
- **Apenas 45 mm de profundidade de instalação.**
- **Tampa de alumínio de alta qualidade.**



Dimensões (C x L x P)
204 x 71 x 51 mm

Material
Tampa: Alumínio
Tomada: Plástico, Alumínio

Cor da tomada
Preto

Variantes de cor



#							
---	--	--	--	--	--	--	--

Modulos de alimentação KAPSA – Media

Entrada de alimentação: cabo de 0,2 m e ficha GST18

927.051	2				35°	•	
927.054		2			35°	•	
927.060			2 (T13)		0°	•	
927.057				1 (3,15A)	90°	•	1
927.052	2				35°		1
927.055		2			35°		1
927.061			2 (T13)		0°		1
927.058				2 (3,15A)	90°		1



A tampa pode ser mudada **facilmente**, após a instalação.



#									
---	--	--	--	--	--	--	--	--	--

Módulos de alimentação KAPSA – Media

Alimentação: cabo de 2,0 m com ponteiros de e ficha schuko

927.000	3				35°				
927.003		3			35°				
927.006				3 (13A)	90°				
927.009			3 (T13)		0°				
927.001	2				35°	●			
927.004		2			35°	●			
927.010			2 (T13)		0°	●			
927.002	2				35°				1
927.005		2			35°				1
927.008				2 (13A)	90°				1
927.011			2 (T13)		0°				1



927.003



927.001



927.005



927.101



927.103



Tampas KAPSA – Media

927.100	Acabamento aço inoxidável
927.101	Pintado em preto, semelhante ao RAL9005
927.102	Pintado em branco, semelhante ao RAL9010
927.103	Cinza-prata anodizado E6 / EV1



Só podem ser utilizadas réguas personalizadas com **módulos custom** em conjunto com a KAPSA.

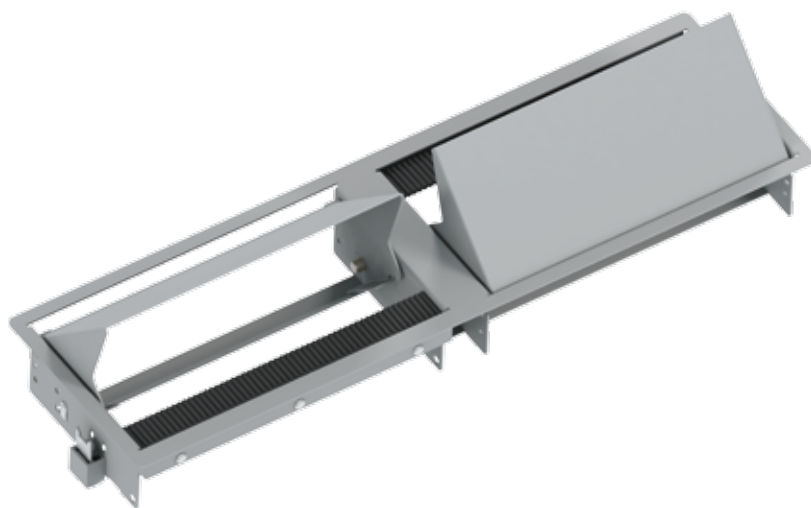

CONI DUO

CONO DUO é ideal para sala de conferências e de formação. CONI DUO oferece livre acesso a tomadas de corrente, mídia e dados, podendo as conexões ser efetuadas pelos dois lados da secretária. Não existindo por isso redução no espaço na mesa havendo assim espaço para as suas pernas sob a secretária.

Quando não estiver em uso, a CONI DUO integra-se na superfície da secretária ou mesa. Os cabos podem ser facilmente acessíveis através da abertura: isto também é possível quando fechada graças à inserção da escova em preto por onde os cabos são encaminhados.

VANTAGENS

- **Facilidade de acesso dos lados opostos da sua secretária.**
- **Apenas é necessário o recorte numa secretária ou mesa.**
- **Integrado no topo da sua secretária ou mesa.**
- **Profundidade de instalação mínima, estrutura robusta.**
- **Escova integrada para passagem de cabos mesmo ligados.**



Dimensões (C x L x P)
782 x 151 x 58 mm

Material

Bastidor de montagem:
Chapa de aço
Tomada: Plástico, Alumínio

Cor da tomada

Preto

Variantes de cor



#							
Unidades de alimentação CONI – Curta Entrada de alimentação: cabo de 0,2 m e ficha GST18							
912.003	2				35°		1
912.010		2			35°		1
912.015			3 (T13)		0°		1
912.045				2 (3,15A)	90°		1
912.0167	1				35°	•	1
912.0171		1			35°	•	1
912.0991			1 (T13)		0°	•	1
912.1781				1 (3,15A)	90°	•	1



912.003



912.0167

Acesso mesmo
de **lados**
opostos.



Bastidor de montagem CONI DUO – 2 x curto

911.026 Cinza-prateado, semelhante ao RAL9006

911.028 Branco, semelhante a RAL9010

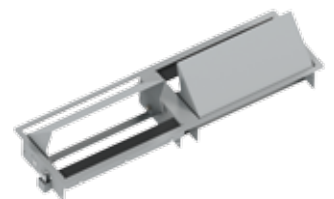



CONI

CONI traz flexibilidade para a sua secretaria, por exemplo em salas de conferências e de formação. A CONI facilita acesso individual as tomadas de corrente, mídia e dados na mesa ou na área de trabalho.

Mínima profundidade de instalação significa que o CONI garante espaço para as pernas sob a secretaria ou mesa, mesmo as unidades estão instaladas perto da borda. Uma vasta gama de acabamentos padrão fornecem-lhe uma liberdade criativa.

VANTAGENS

- **Integrado no topo da secretaria ou mesa.**
- **Profundidade de instalação mínima, estrutura robusta.**
- **Escova integrada para passagem de cabos mesmo ligados.**
- **Bloco de tomadas pode ser trocado rapidamente.**
- **Adequado para retrofit.**



Dimensões (C x L x P)
248 x 151 x 58 mm

Material

Bastidor de montagem:
Chapa de aço
Tomada: Plástico, Alumínio

Cor da tomada

Preto

Variantes de cor



#							
Blocos de alimentação CONI – Curta Entrada de alimentação: cabo de 0,2 m e ficha GST1							
912.003	2				35°		1
912.010		2			35°		1
912.015			3 (T13)		0°		1
912.045				2 (3,15A)	90°		1
912.0167	1				35°	•	1
912.0171		1			35°	•	1
912.0991			1 (T13)		0°	•	1
912.1781				1 (3,15A)	90°	•	1



Escova integrada para passagem de cabos mesmo ligados.



912.003



912.0167



Bastidor de montagem CONI – Curta

338.0203 Cinza-prateado, semelhante ao RAL9006

911.000 Branco, semelhante a RAL9010

911.002 Preto, semelhante a RAL9005

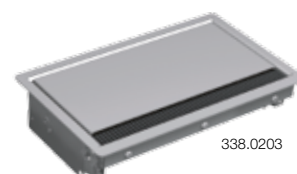

338.0203



911.002



DESK 2

DESK 2 é um bloco de tomadas de várias saídas que pode ser equipada com vários módulos de comunicação. A sua flexibilidade foi projetada para uso no escritório, salas de reunião, escritórios domésticos ou para ambientes onde existem partilhas de secretarias.

A saída do bloco de tomadas é feita a partir de alumínio e está disponível em várias cores. As conexões são aparafusadas as janelas de módulos normalizados podem ser facilmente alterados.

VANTAGENS

- **Solução de design para postos de trabalho modernos.**
- **Centrados para o utilizador 35° orientação**
- **Não necessita perfurar o topo da mesa ou secretária.**
- **Cobertura de cabos até a borda de uma mesa ou secretaria.**
- **Versões personalizadas para segurança de futuro.**

DISTINÇÕES



reddot design award
winner 2011



German Design Award
2012
NOMINEE



iF
product design award
2012



Dimensões (C x L x P)

Ver tabela x 86 x 100 mm

Material

Perfil: Alumínio
Tomada: Plástico

Cor da tomada

Preto

Variantes de cor



#								
---	--	--	--	--	--	--	--	--

Branco | Entrada de alimentação: cabo de 0,2 m e ficha GST18 | Incl. suporte de montagem

902.319	2				35°	•		198mm
902.3670		2			35°	•		198mm
902.3120			2 (T13)		90°	•		240mm
902.3350				2 (3,15A)	90°	•		240mm
902.228	2				35°	•	1	242mm
902.232		2			35°	•	1	242mm
902.249			2 (T13)		0°	•	1	261mm
902.231				2 (3,15A)	90°	•	1	285mm
902.2820	1	1		1 (3,15A)	35°/35°/90°	•	1	346mm



 Uma verdadeira
 atração graças ao
 seu **design de**
alta qualidade.



Aço inoxidável | Entrada de alimentação: cabo de 0,2 m e ficha GST18 | Incl. suporte de montagem

902.545	2				35°	●		198 mm
902.5430		2			35°	●		198 mm
902.591			2 (T13)		90°	●		240 mm
902.5280				2 (3,15A)	90°	●		240 mm
902.428	2				35°	●	1	242 mm
902.432		2			35°	●	1	242 mm
902.469			2 (T13)		90°	●	1	261 mm
902.431				2 (3,15A)	90°	●	1	285 mm
902.494	1	1		1 (3,15A)	35°/35°/90°	●	1	346 mm



Guia de cabos DESK 2 | Guia do cabo coberto para o lado inferior da mesa ou superfície de mesa | Plástico

918.106	Branco pintado
918.107	Aço inoxidável pintado



Base adesiva DESK 2

918.110	2x Conjunto de base adesivo Plástico Branco pintado 2x TESA POWER STRIP®
918.111	2x Conjunto de base adesivo Plástico Aço inoxidável pintado 2x TESA POWER STRIP®





DESK 1

DESK é a solução ideal para dados, mídia e energia onde o ambiente de trabalho precisa ser flexível. Podem ser utilizados em salas de reuniões, escritórios ou secretarias que sejam compartilhadas.

A construção modular do DESK permite-lhe vir configurado de fábrica com exatamente o que necessita para postos de trabalho específicos.

Para a alimentação, há, portanto, uma escolha livre do sistema com um conector flexível Wieland ou ligações permanentes. As ligações de dados são efetuadas com adaptadores padrão, mas também com ligações permanentes.

VANTAGENS

- **Flexibilidade de utilização independentemente da localização.**
- **Com o sistema de conector Wieland ou cabo fixo.**
- **Fixo ou livre sobre mesa / secretaria.**
- **Versões personalizadas para uma garantia de futuro.**



Dimensões (C x L x P)

Ver tabela x 73 x 93mm

Material

Perfil: Alumínio
Tomada: Plástico

Cor da tomada

Preto

Variantes de cor



#									
902.0192	2					35°	•		239 mm
902.068		2				35°	•		239 mm
902.1992			2 (T13)			0°	•		239 mm
902.166				2 (3,15A)		45°	•		274 mm
902.0182	2					35°	•	1	282 mm
902.0185		2				35°	•	1	282 mm
902.0578			2 (T13)			0°	•	1	277 mm
902.0184				2 (3,15A)		45°	•	1	317 mm
902.0740	1	1		1 (3,15A)		35°/35°/90°	•	1	365 mm

Perfil de alumínio anodizado | Entrada / saída de corrente: GST18



Equipamento individual personalizado de acordo com seus desejos.



902.0182



902.0184



DESK 1 Suporte de montagem | Para espessuras de até 50 mm

930.120

Perfil de alumínio anodizado | Espessura do material aprox. 9 mm
 Conteúdo: 2 x grampos de montagem, 2 x parafusos sextavados M5 x 60 mm

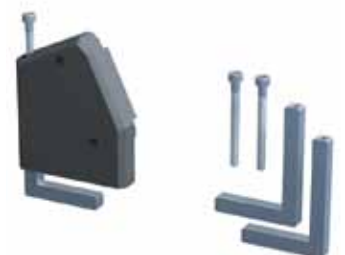

Receptor
HDBaseT



Cabo HDMI
(máx. 5 m)



HDBaseT
(min. CAT5e,
CAT6 oder CAT7
- máx. 70 m)

Cabo HDMI
(máx. 5 m)



← ODER →

Transmissor
HDBaseT



Cabo de conexão
(DisplayPort,
HDMI, VGA+Áudio,
comutação de sinal)

Módulos
Custom

DisplayPort digital



HDMI digital



VGA analógico



HDBASE T

Compartilha informações até quatro dispositivos (laptops) apenas com o toque num botão.

Botões já integrados nos módulos personalizados. a comutação dos sinais, ecrã ou para o projetor são transferidos Via HDBaseT ou como sinais HDMI originais.

VANTAGENS

- **Transmissão sem perdas de sinal de imagem e som via cabo CAT até 70 metros.**
- **Cablagem simples.**
- **Plug & Play**
- **Sem necessidade de programação.**
- **Resolução possível até UHD (4K).**

HDBaseT Switch

Transmissor HDBaseT - com 3 entradas

903.211

Entrada: 2 x HDMI, 1 x VGA + áudio
Saída: HDMI + HDBaseT via RJ45
Máx. Comprimento do cabo de 70 metros
Incl. caixa de controle

Transmissor HDBaseT - com 4 entradas

903.212

Entrada: 2 x HDMI, 1 x VGA + áudio, 1 x DisplayPort
Saída: HDMI + HDBaseT via RJ45
Máx. Comprimento do cabo de 70 metros
Incl. caixa de controle

Receptor HDBaseT

903.201

Entrada: HDBaseT via RJ45
Saída: HDMI, compatível com HDCP

Módulos personalizados para integração em painéis de ligação da sua mesa

VGA analógico | Minijack e botão

903.204

1 x VGA de 15 pinos fêmea / macho
1 x 3,5 mm mini jack, fêmea / macho
1 x botão iluminado azul com ficha RJ12
Comprimento do cabo 1 m

DisplayPort digital | Botão

903.206

1 x tomada DisplayPort / ficha
1 x botão iluminado azul com ficha RJ12
Comprimento do cabo 1 m

HDMI digital | Botão

903.205

1 x tomada / HDMI
1 x botão iluminado azul com ficha RJ12
Comprimento do cabo 1 m



Suporte de montagem

903.203

Suporte de montagem para transmissor HDBaseT | X 2

Cabo VGA analógico

Cabo VGA combi de 15 pinos HD com minijack | Preto | Conector VGA 15 HD | Conector minijack de 3,5 mm

918.066

Comprimento 1 m

Cabos DisplayPort digitais

Cabo de ligação DisplayPort | Preto | 4K x 2K | Conector macho DisplayPort

918.0951

Comprimento 1 m

Cabo HDMI, digital | Cabo de ligação HDMI | Preto | 4K x 2K | Tomada HDMI, 19 pinos

918.0191

Comprimento 1 m

918.0192

Comprimento 3 m

918.0193

Comprimento 5 m



Mais acessórios
disponíveis no nosso
catálogo ou a pedido.

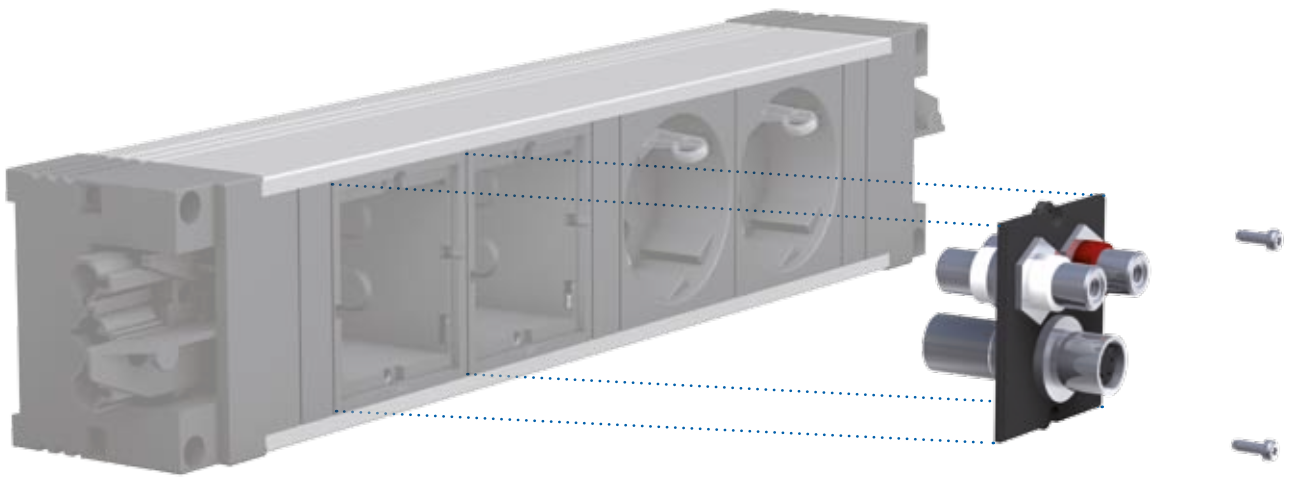

CUSTOM MODULE

Os módulos personalizados são os componentes centrais de vídeo, áudio e conexões de rede. Oferecendo uma instalação simples e flexível para todas as áreas.

Com os módulos fáceis de trocar, você pode atender facilmente às necessidades individuais de cada utilizador, no que respeita às ligações de dados, vídeo e áudio.

VANTAGENS

- **Personalização de postos de trabalho.**
- **Facilmente substituídos.**
- **Elevada flexibilidade.**



917.000



917.001



Módulo Custom

Módulo que está aparafusado numa slot vazia numa regua de tomadas



Módulo Keystone

Módulo inserido num módulo personalizado usando a montagem keystone.

#



Módulo Custom – 2 x montagem keystone

917.000 Módulo, preto, aceita 2 conectores de dados com conexão keystone Adequado para as tomadas de dados abaixo listadas

Módulo Custom – 1 x montagem keystone

917.001 Módulo, preto, aceita 1 conector de dados com conexão keystone Adequado para as tomadas de dados abaixo listadas

Módulo Custom – VGA, Conector, HDMI

917.222 Cabos de 0,2 m, tomada, para VGA, áudio (jack estéreo de 3,5 mm) Montagem HDMI mediante um clip keystone



Conexões de dados, vídeo e áudio de acordo com seus desejos.



Mais módulos custom podem ser encontrados nos nossos catálogos ou a pedido.

#	K
940.083	Módulo keystone CAT6 acoplador / Femea / Femea Frente: RJ45 (fixação Keystone) Traseira: RJ45 (fixação Keystone) Blindado
918.041	Módulo Keystone 1 x HDMI 2.0 Parte frontal: Tomada HDMI Parte traseira: HDMI, sem cabo Transmissão possível até uma resolução de 3840 x 216 (UHD / 4K) Aprox. 85 mm de profundidade de instalação necessária
917.120	Módulo Keystone USB 3.0 A / A (direto) Parte frontal: Tomada USB A Parte traseira: tomada USB A Montagem no bastidor Keystone 917.000 ou 917.001 Profundidade de montagem de 85 mm
917.157	Módulo Keystone 1 x minijack de 3,5 mm Parte frontal: tomada jack miniatura estéreo de 3,5 mm Traseira: tomada jack miniatura estéreo de 3,5 mm com aprox. 0,2 m de cabo Profundidade de instalação de 65 mm



940.083



917.120



WIRELESS CHARGER

O WIRELESS CHARGER permite que todos os dispositivos móveis compatíveis com Qi sejam carregados. Sem fichas, e sem cabos - o smartphone ou tablet é simplesmente colocado por cima do módulo de carregamento.

O WIRELESS CHARGER pode ser facilmente e rapidamente integrado numa vasta gama de superfícies de mesa.

O WIRELESS CHARGER é colocado num recorte 79 mm de diâmetro e fixado por baixo da secretária ou mesa com garras de aperto.

VANTAGENS

- **Estação de carregamento sem fios.**
- **Para instalação em secretarias e mesas.**
- **Com carregador USB incluído.**



Carregue o seu
smartphone
**sem utilizar
fios.**

#

Wireless Charger | Caixa de plástico preto | Entrada de alimentação cabo de 1,5 m com ligação USB A
934.000 | Carregamento padrão: WPC1.1 | Entrada: 5 V | Saída: 5 V | Distância de carregamento: 4-6 mm
| Para um furo de 79 mm



CABOS DE ALIMENTAÇÃO

Cabos equipados com conectores plug-in Wieland GST18 estão disponíveis para conceção dos produtos Facility à rede elétrica. Os benefícios destes cabos e seus conectores, que são usados em todo o mundo, são a flexibilidade em termos de comprimento, a possibilidade e disponibilidade para uma grande variedade de países.



#	
---	--

GST18 com ligação de terra

Cor: Preto | Cabo: H05VV-F 3G 1,5 mm² | Fim 1: Ficha Schuko em ângulo recto | Fim 2: Ficha Wieland GST18

375.075	Comprimento 2,0m
375.003	Comprimento 3,0m
375.007	Comprimento 5,0m



375.075

Ficha Macho CH / Suíça

Cor: Preto | Cabo: H05VV-F 3G 1,5 mm² | Fim 1: ficha CH / Suíça | Fim 2: ficha Wieland GST18

375.016	Comprimento 1,5m
375.017	Comprimento 3,0m
375.018	Comprimento 5,0m



375.016

Ficha macho UK 13 SA

Cor: Preto | Cabo: H05VV-F 3G 1,5 mm² | Fim 1: ficha macho UK 13 A | Fim 2: ficha Wieland GST18

375.068	Comprimento 2,0m
375.069	Comprimento 3,0m
375.0048	Comprimento 5,0m



375.068

SERVIÇO



www.bachmann.com

**BACH
MANN**
It's electric.



Download gratuito
do catálogo no
nosso site.



Bachmann GmbH

Ernstaldenstr. 33
70565 Stuttgart | Deutschland



+49 711 86602-0



+49 711 86602-34

SOBRE NOS

1947

Ano da fundação da BACHMANN

Mais de 700

Funcionários

Mais de 2.000

produtos standar em quatro segmentos de mercado

20

Premios de design

25

parceiros comerciais em todo o mundo

BACHMANN cria ligações

IT POWER

Tomadas mutiplas de 19»
Reguas de ligação
Fontes de alimentação de IT
Distribuidores
BlueNet

FACILITY

Painéis de conexão
Tomadas múltiplas
Cabos de dados
Cabos de áudio e vídeo
Cabos de energia
Gestão de cabos
Tecnologia de rede e mídia
Soluções de rádio e Wi-Fi
Módulos Custom

INSTALLATION

Réguas de energia para os profissionais
Tomadas múltiplas
Cabos de energia
Distribuidores
Adaptadores
Conectores macho / acopladores
Acessórios electrotécnicos
Lâmpadas

KITCHEN

Painéis de ligação
Tomadas múltiplas
Cabos de dados
Cabos de energia
Distribuidores



 **DUARTE NEVES, LDA**
Quinta dos Estrangeiros, Rua D, 78
2665-601 Venda do Pinheiro - PORTUGAL

 +351 219 668 100

 info@duarteneves.pt

 www.duarteneves.pt



 **BACHMANN S. A.**
Edificio Trade Center | Avda. Corts Catalanes 5-7, 1ª Planta
08173 Sant Cugat del Valles | Barcelona

 +34 93 504 12 53

 +34 93 504 12 73

 www.bachmann.com/es

Simbolos e seu significado



Número do artigo



Plugs de alinhamento



Tomada Schuko
C / Terra



Carregador duplo USB



Tomada UTE



Módulo Custom



Tomada Suíça



Módulo Keystone



Tomada UK



Largura do produto



Tomada Euro



Acessórios

Mais informação



Módulo Custom

Módulo Custom é colocado num modulo vazio com a mesma medida da tomadas de corrente.



Módulo Keystone

É inserido num módulo custom para alojamento de conetores Keystone.



Todas as tomadas tem protecção contra contactos.



Por motivos técnicos de produção podem surgir divergencias mínimas nas medidas apresentadas. Muito obrigado pela vossa compreensão.

Pictogramas
e seu
significado



Por favor, abra